Показатели		
Давление разрыва		4.8MPa
Эксплуатационное давление	PN16	Температура: -20℃~ 120℃
Среда применения	морская вода, 40% борная вода, 5%-15% азотный ацебрик и хлорид натрия;	

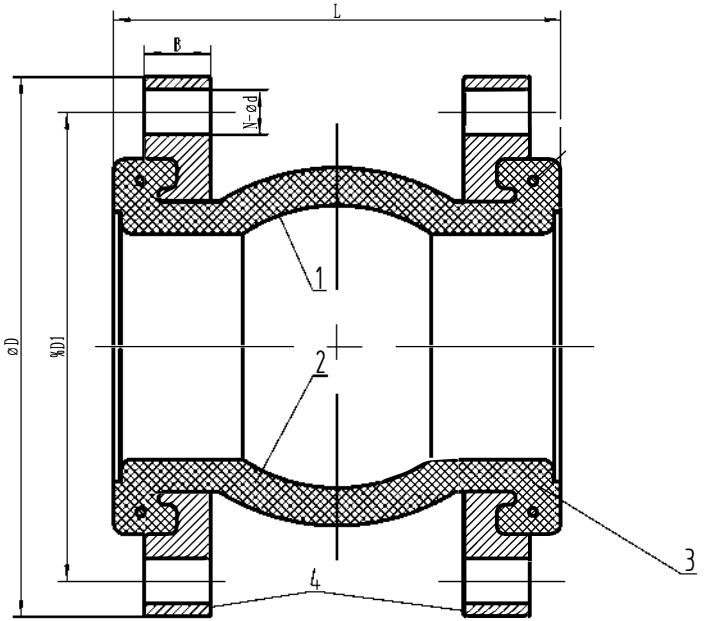

Технические требования

1. Стандарты разработки и производства: GB/T 26121-2010;
2. Стандарты для сравнения длины конструкции: GB/T 26121-2010;
3. Образец для сравнения размера фланца: JB/T 81;
4. Стандарты осмотра и испытаний: GB/T 26121-2010.

DN	D	D1	B	L	N-Φd
	PN16	PN16	PN16		PN16
40	145	110	17	95	4-Φ18
50	160	125	19	105	4-Φ18
65	180	145	21	115	4-Φ18
80	195	160	21	135	8-Φ18
100	215	180	23	150	8-Φ18
125	245	210	25	165	8-Φ18
150	280	240	25	180	8-Φ23
200	335	295	27	210	12-Φ23
250	405	355	29	230	12-Φ25
300	460	410	29	245	12-Φ25
350	520	470	30	255	16-Φ25
400	580	525	34	255	16-Φ30
450	640	585	38	255	20-Φ30
500	705	650	44	255	20-Φ34
600	840	770	45	260	20-Φ41

№	Наименование	Материал	Кол-во	Пометки
4	Фланец	Углеродистая сталь	2	
3	Защитное кольцо	Сталь	2	
2	Синтетическая прошивка	Нейлон	6	
1	Внешнее и внутреннее покрытие	EPDM	1	

Sign	Qty.	Document Name	Sign	Date
Design				
			Date	

DN40-600

Pattern Marking	Weight	Scale
Total	Pagination	

Bundor Valve Technology CO.,Ltd

Вибровставка фланцевая

KXT-1-JB/T 81 PN16